



멀티미디어학습장치 씽크터치테이블



제품 특징

다수의 사용자가 다양한 콘텐츠를 함께 활용 할 수 있는 멀티 터치 테이블

어린이를 위한 교육용 콘텐츠와 건전한 게임을 App 스토어에서 언제든지 자유롭게 다운로드해 사용 할 수 있으며, 제조사에서 제공하는 멀티 터치 전용 콘텐츠들을 통해 모두가 함께 공부하고 즐기는 새로운 형태의 스마트 에듀케이션 테이블입니다.

제품 특장점



멀티 터치 스크린

Full HD 및 선명한 산업용 32인치 디스플레이
PCT 멀티 터치 센서를 기반으로
직관적이고 자연스러운 터치 경험



터치 센서

정확하고 빠른 반응 속도
부드럽고 끊김 없는 터치 감도
최대 10포인트 지원



유지보수 용이

센서보정 필요없이 바로 사용 가능
먼지 및 이물질 제거 용이
사후관리 및 유지보수 용이



블럭형 디자인

어린이 감성에 맞춘 재미있고 깔끔한 디자인
곡면 모서리와 평평한 상면의 안전함
충격에 강한 강화유리 사용



내구성 우수

소음, 온도, 습도, 햇빛 등
외부 환경 변화에도 정상 작동
강하고 높은 내구성



교육/놀이 콘텐츠

멀티 터치 콘텐츠 60종 외
함께 공부하고 즐기는 콘텐츠
Android OS 지원

아이들이 그려보고 만져보고 눌러보며 경험할 수 있는 에듀테인먼트 공간

- 다양한 놀이학습을 통하여 사고력을 길러주고 적응력 향상
- 협동심을 길러주는 모둠학습
- Think touch를 통한 인터랙티브한 참여형 수업 가능

Snowflake MultiTeach® (두뇌개발 교육 App)

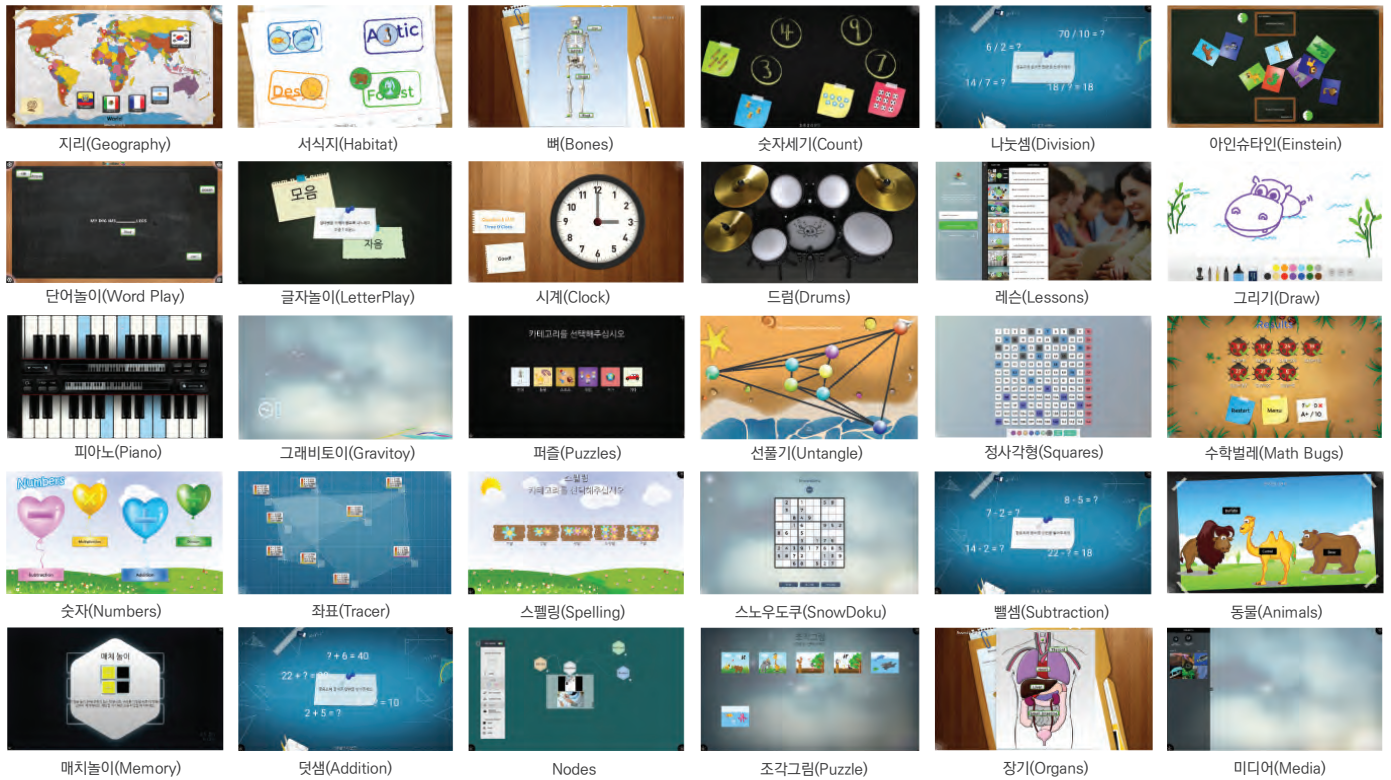

Snowflake Entertainment (즐거는 콘텐츠 App)

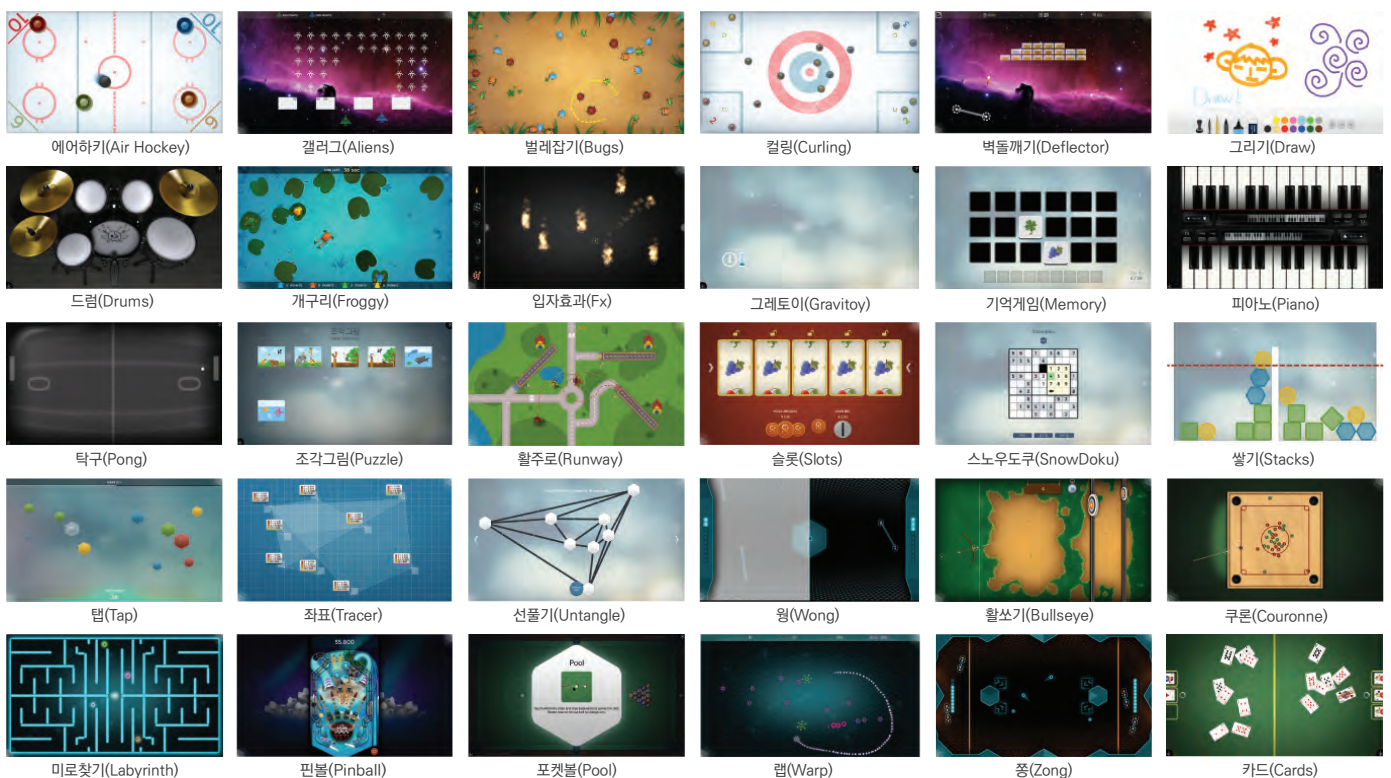

설치 사례

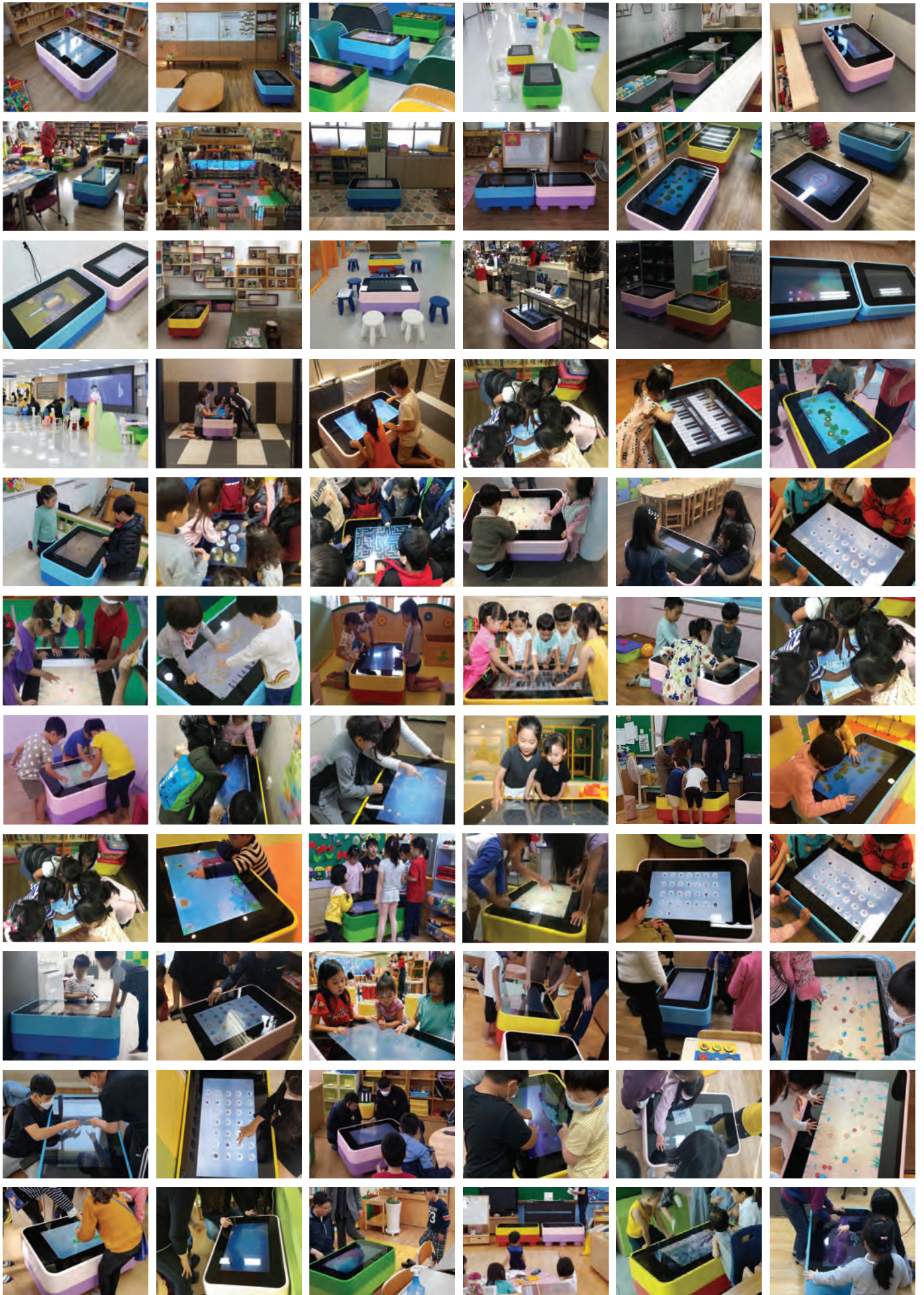

인증서



[특허증]



[디자인등록증]



[상표등록증]



[KC 인증]

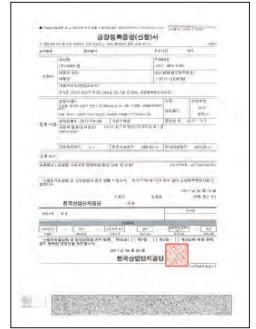

[공정등록증]

제품사양

모델명		ATT-320N
G2B 물품식별번호		24157055
제품가격		3,960,000
디스플레이	사이즈	32인치
	해상도	1920x1080
	밝기 (cd/m ²)/(typ)	330
	명암비	5,000:1
	시야각 (H ° / V °)	± 178 °
기능	사운드	Stereo 10W
운영시스템 (안드로이드)	칩셋	RK3368 Octa core Cortex-A53 64bits CPU
	그래픽	PowerVR G6110 GPU
	RAM	2GB DDR3
	운영체제	Android 8.1
	ROM	16GB EMMC flash/16GB Optional
	Wi-Fi	AP6330 Built-in 2.4Ghz
터치센서	최대 동시 터치수	10
	입력방법	손가락, 스타일러스 펜(Cap type)
	반응 속도 (ms)	10m/S
	최대 터치 인식 크기 (mm)	센서 포인트 사이의 최소 간격 : 약 20mm
	외부 입력(저장) 장치	USB / Micro SD
	빛 투과율	82%
소프트웨어	MultiTeach®	30종
	Entertainment	30종
전원	전원 (AC)	220V, 50 ~ 60Hz
	전력 소비량	80W
크기 및 무게	사이즈	1025(L) x 663(W) x 425(H) mm
	무게	23kg

*제품 사양은 예고 없이 변경될 수 있습니다.



본사 1 공장 : 경기도 안양시 만안구 안양천서로 69 3층
충남 2 공장 : 충청남도 홍성군 흥복읍 첨단산단4길 71
Office : 031 443 3311 Fax : 031 443 2211
URL : www.avavision.co.kr / www.thinktouch.co.kr



정부조달



ISO 인증



지식재산처



이노비즈 인증



한국정보통신공사



방송통신위원회

[대리점 및 협력업체]

