멀티터치테이블
플랫터치
Flat Touch Table
Smart 시대의 가장 대표적인 Multi User Experience
이미지 사용 시 주의 사용자가 동시에 터치하여 사용할 수 있습니다.
본 이미지 사용 시 주의 사용자가 동시에 터치하여 사용할 수 있습니다.
본 이미지 사용 시 주의 사용자가 동시에 터치하여 사용할 수 있습니다.
AVAVISION

멀티터치테이블

플랫터치

Smart 시대의 가장 대표적인
Multi User Experience

다양한 콘텐츠의 활용 가능
정보공유, 검색, 교육 등 다양한 콘텐츠의 활용이 가능합니다.

10포인트 멀티터치
다수의 사용자가 동시에 터치하여 사용할 수 있습니다.

Windows 시스템
Windows 시스템이 내장되어 다양하게 활용할 수 있습니다.

Ultra HD 디스플레이 사용
UHD 디스플레이를 사용하여 향상된 디테일을 보여줍니다.

178° 광시야각 적용
상하좌우 178° 시야율로 다양한 각도에서도 선명한 화면

4T 강화유리 사용 및 생활방수
전면 4T 강화유리 사용으로 안정성 향상, 생활방수 가능합니다.

모던한 디자인의 뛰어난 터치 센서 기술 결합으로 탄생한

플랫터치 테이블

학습의 변화
아이디어 공유와 협동성을 심각주는 모듈 학습 테이블

함께하는 시간
다양한 어플리케이션으로 제미와 감동을 주는 모둑 테이블

특별한 서비스
고객 맞춤형 주문 및 엔터테이먼트 테이블

건강한 삶
당신의 건강을 생각하는 메디컬 테이블

테이블 화면을 통해 정보 공유, 엔터테이먼트 등 다양한 컨텐츠를 멀티 터치로 즐겨보세요!

Flat Touch Table

10포인트 멀티 터치

다수의 사용자가 **동시에 터치**하여 사용할 수 있습니다.

Ultra HD 디스플레이

FULL HD보다 더 많은 화소로
실감나고 놀라운 화질을 만날 수 있습니다.

Windows 시스템

Windows 시스템이 내장되어 있어 다양하게 활용할 수 있습니다.

178도 광시야각 적용

어느 시야각에서나 **왜곡없이**
실제와 가장 가까운 생생한 컬러 표현

4T 강화유리 사용 및 생활방수

전면 4T 강화유리 사용으로 **안정성 향상, 생활 방수**가 가능합니다.

Snowflake
멀티터치 콘텐츠 제공

두뇌 개발 교육 App

교과 과정과 밀접하게 연계된 콘텐츠입니다.
학습 커리큘럼을 통해 체계적인
학습 관리가 가능합니다.

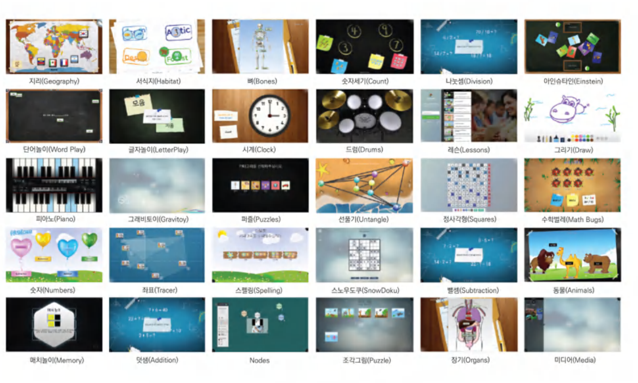

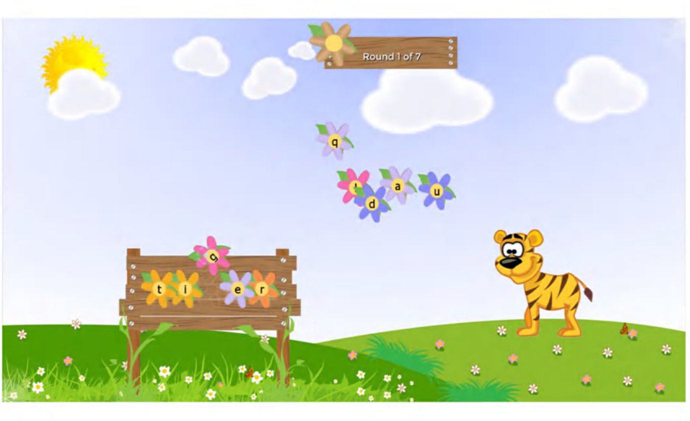

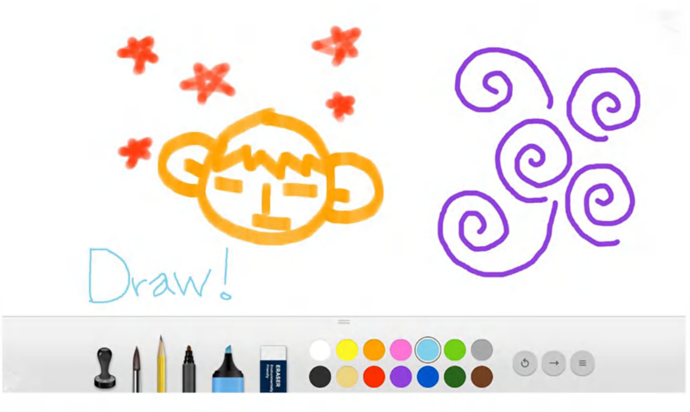

즐기는 콘텐츠 App

집중력과 협동심을 길러주는 콘텐츠입니다.
다양한 놀이 학습을 통해 사고력을 길러줍니다.

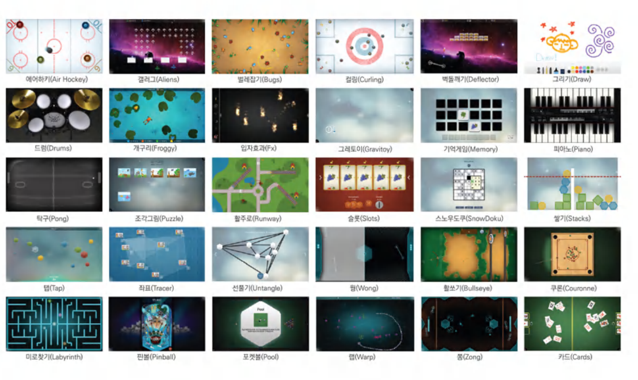

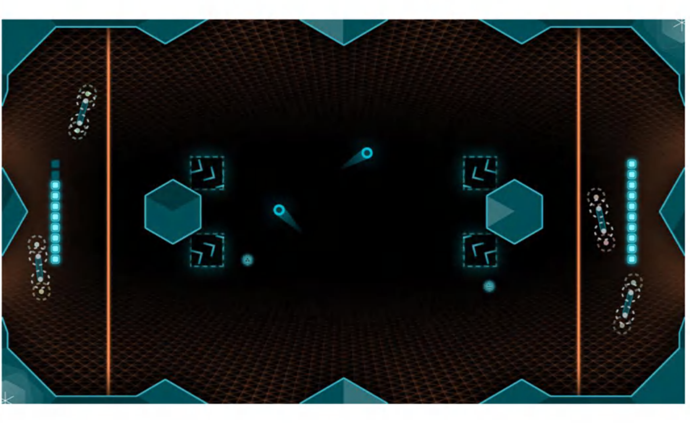

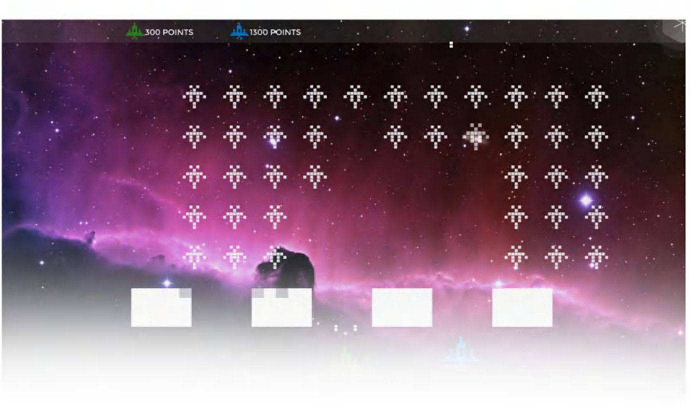

HOW TO FLAT TOUCH
플랫터치 사용처

#미취학 아동
퍼즐, 색칠놀이 등의 놀이학습을 통하여
사고력을 길러주고 적응력 향상

#초·중·고등학생
실시간 자료 전송 및 공유를 통하여
실질적인 학습효과 도모

#대학생·일반인
양방향 인터랙션으로 상호 간의
아이디어 공유를 통한 협업능력 향상

#생활정보
날씨, 시간, 실시간 기사 등
홈 네트워크와 연계하여 실시간 정보 제공

#취미 및 여가활동
다수의 사용자가 동시에 게임 플레이 및
E-book, 전자신문, 웹툰 등의 원하는 활동 가능

#가정교육
전자 피아노 등 악기 연주를 비롯한
퀴즈, 퍼즐, 색칠 공부 학습 가능

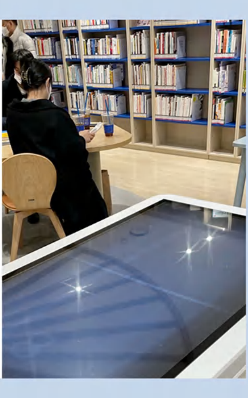

#커피 전문점
실시간 주문 및 결제가 가능하며,
메뉴에 대한 칼로리 및 원산지 정보 제공

#레스토랑
실시간 주문 및 결제가 가능하며,
메뉴에 대한 칼로리 및 원산지 정보 제공

#주류 판매점
함께 게임을 즐길 수 있으며,
포인트 적립 및 이벤트 참여 가능

#치과
치아 상태를 바로 확인할 수 있어
환자가 이해하기 쉬운 진료 및 상담 가능

#성형외과
시술 전후에 대한 비교 사례 및
직관적인 시뮬레이션을 통한 성형 상담

#요양원
퍼즐, 게임 등을 통한 치매 예방, 음향 및
영상으로 심리 치료 가능

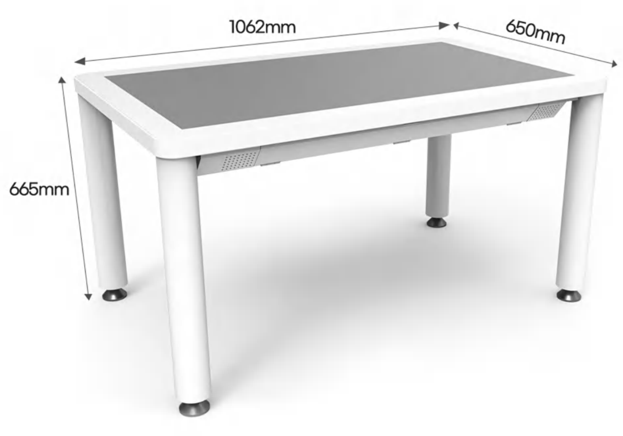

MODEL	Touch Table	
디스플레이	스크린 사이즈	43"
	해상도	3840 x 2160
	밝기	350 cd / ㎡
	명암비	1100:01:00
	반응속도	9 ms
	시야각(H˚/V˚)	178° / 178°
운영시스템	운영체제	Window 10 pro
	프로세서	i5-5200
	RAM	8G
	저장용량	120 GB
터치	터치방식	P-CAP Bonded
	터치 포인트	40 Point (10 Point Writing)
연결	반응속도	<= 15ms
	연결포트	USB 2.0 : 2EA Lan port : 1EA
사운드	오디오	15Wx2
전원	전원공급	AC100~240V / 75W
크기 및 무게	제품사이즈 (W x H x D)	1062 * 665 * 650 (mm)
	무게	30 kg

추가구성 - 외장 OS [Windows OPS] - 옵션사항

Model	OPS2
Picture	
Operating System	Windows 10 / DOS
CPU	6th / 7th Generation Intel® Core™ Mobile Processor
Chipset	Integrated
Graphics	Integrated
Memory	4 GB Up to 32 GB Dual Channel, DDR4L 2 x SO-DIMM
Storage	2.5" 500 GB Up to 2 TB SATA Hard Drive 128 GB Up to 256 GB M2.2242 SSD(optional)
Wireless data network	802.11 a/b/g/n/ac, Bluetooth V4.0
LAN	10/100/1000 Mbps
Audio	High Definition 5.1 Channel Audio
I/O PORTS	2 x USB 3.0 2 x USB 2.0 1 x HDMI (3840X2160@30Hz 1 x RJ45 LAN 2 x Audio Jack(s) (Line out/Mic in)
OPS Interface	HDMI (up to 3840X2160@60Hz)
Dimension (mm)	180mm(L) x 119mm(W) x 30mm(H)
Weight(kg)	0.9kg